PCA商魂8・商管8　連動見積もりシステム

システム概要書

2005年12月

Copyright® AppliScience.Co.Ltd

メニュー

見積作成	商魂のマスタを利用し、見積書の作成を行います
商魂へ	見積書の表紙部分は、受注データに展開します 見積書の詳細部分は、出荷データに展開します
コンボマスタ	コンボマスタを登録／修正／削除します。 受渡納期・受渡場所・荷造運賃・御支払条件・見積有効期限
環境設定	システム情報の環境を設定します。
リストア	データをリストアします。
バックアップ	データをバックアップします。

Copyright® AppliScience.Co.Ltd

見積書画面（表紙）

見積書作成（Job_Mithumori）

書込み | 上段コピー | 行削除 | 行挿入 | 詳細入力へ | 中止

見積書番号	553366	見積日付	2005年12月09日
物件名	あぶり邸　改築工事一式		
得意先ｺｰﾄﾞ	9999		
得意先名	得意先９９９９　様		
相手先担当者	アブリ太郎　様		
合計金額	2,175,000		

売上日付	2005年12月22日　☑ 売上確定
受渡納期	受注後３週間
受渡場所	御社
荷造運賃	含まない
御支払条件	従来通り
見積有効期限	２ヶ月

行	商品ｺｰﾄﾞ	区分名	品名(型式)	数量	単価	金額	詳細へ
1	S001	商品型名0002　一式	型式名 AAA-500S001				
×	記事	商品図番0002	商品シリーズ0004	1	1,200,000	1,200,000	▼
	備考	※あいうえお			詳細合計	0.00	
2	S002	商品型名0003　３台	型式名　SSS-750S002				
×	記事	商品図番0003	商品シリーズ0003	3	325,000	975,000	▼
	備考				詳細合計	0.00	
3							
×	記事			0	0	0	▼
	備考				詳細合計	0.00	
4							
×	記事			0	0	0	▼
	備考				詳細合計		
5							
×	記事			0	0		
	備考				詳細合計		

変更モード　　見積件数:5

見積もり書の表紙部分を入力します。
詳細合計は、詳細部分の合計金額です
これを元に単価を設定します

Copyright® AppliScience.Co.Ltd

見積書画面（詳細）

詳細（部材・作業時間）の入力

入力終 | 上段コピー | 行削除 | 型式入力へ | 作業入力へ | 検索 | 中止

型式名	型式名 AAA-500S001	製造日	2005.12.02	材料合計	12,000.00
図番	FD-885522	容量	容量を入力します・・・	掛　率	1.05
規格	KK-99999999	電圧1	100KA-5200	材料金額	12,600.00
仕様		電圧2		工料合計	14,000.00
		電圧3		合　計	26,600.00

行	削	部品(区分)	商品ｺｰﾄﾞ	仕様	メーカー名	数量	単価	金額
1	×	3000 部品分類	B001	2NC 2×5 B001 ABCDEFG	メーカー3001	20.0	240.00	4,800.00
2	×	3000 部品分類	B002	2NC 2×6 B002 HHGGFTY-95622	メーカー3002	20.0	240.00	4,800.00
3	×	3000 部品分類	B003	2NC 2×10 B003 7J5-6558	メーカー3002	10.0	240.00	2,400.00
4	×					0.0	0.00	0.00
5	×					0.0	0.00	0.00
6	×					0.0	0.00	0.00
7	×					0.0	0.00	0.00
8	×					0.0	0.00	0.00
9	×					0.0	0.00	0.00
10	×					0.0	0.00	0.00
11	×					0.0	0.00	0.00
12	×					0.0	0.00	0.00
13	×					0.0	0.00	0.00
14	×					0.0	0.00	0.00
15	×					0.0	0.00	0.00

作業名	区分	作業時間	単価	金額(工料)
巻線	M/W	1.0	1,000.00	1,000.00
コア積み	W	2.0	2,000.00	4,000.00
掛合せ	W	3.0	3,000.00	9,000.00
枠締	M	0.0	0.00	0.00
ニス付	W	0.0	0.00	0.00
仕上	W	0.0	0.00	0.00
試験	M	0.0	0.00	0.00
梱包	M	0.0	0.00	0.00

作業名初期値セット

詳細部分を入力します。
部品を指定します、このデータが出庫データとして商魂に転送され、在庫から差し引きされます。

Copyright® AppliScience.Co.Ltd

見積書画面（表紙）　商品の検索

型式／部材　検索

OK(O)　キャンセル(C)

型式検索　部材検索

型式名　S00

コード　型式名あいまい

検索実行

コード	型式	適用上段	適用下段1	適用下段2
S001	型式名　AAA-500S001	商品型名0002	商品図番0002	商品シリーズ0004
S002	型式名　SSS-750S002	商品型名0003	商品図番0003	商品シリーズ0003

表紙用の商品を検索します。
コード順、商品名称のあいまい検索が可能です

Copyright® AppliScience.Co.Ltd

見積書画面（詳細）　部品の検索

詳細部分の部品商品の検索画面です。
メーカー順、仕入先順に検索出来ます。
部品商品名のあいまい検索なども可能です

Copyright® AppliScience.Co.Ltd

見積書画面　別の見積もりから一部コピー

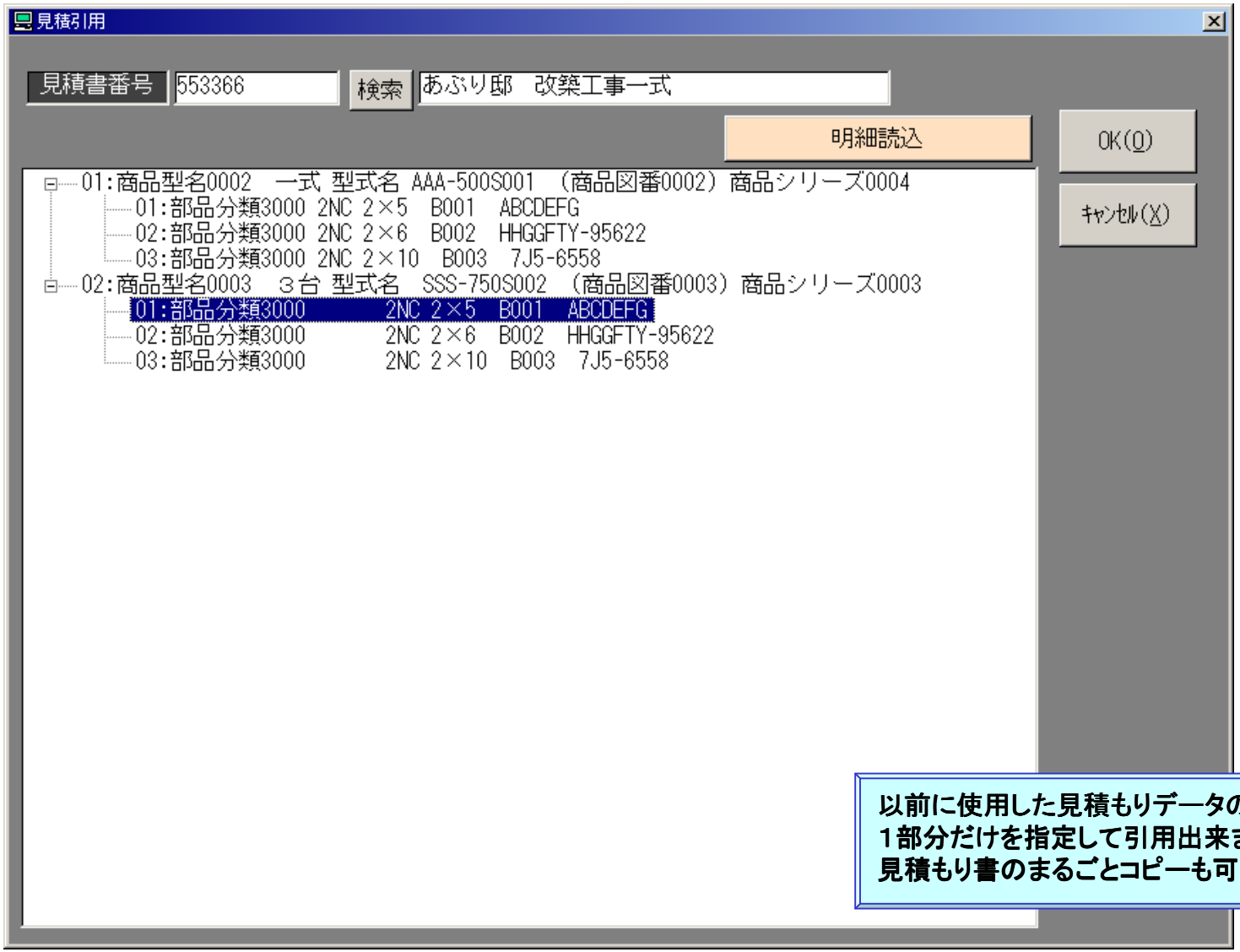

以前に使用した見積もりデータの中から
１部分だけを指定して引用出来ます。
見積もり書のまるごとコピーも可能です。

Copyright® AppliScience.Co.Ltd

見積印刷イメージ（表紙）

印刷中です...

戻る場合はここをクリックして下さい！！

<<- 前頁へ　　次頁へ -->>

1/3

御　見　積　書

No.　553366
Page　1 / 1
平成 17年 12月 09日

得意先９９９９ 様 アプリ太郎 様

平素は特別のお引き立てを賜り厚くお礼申し上げます
さて、ご依頼の件、下記の通りお見積もり申し上げます

各種トランス製造販売
アプリ電機株式会社
〒920-0024
石川県金沢市西念
TEL (076)222-9221(代)
FAX (076)222-9222
http://www.aplsc.com
e-mail info@aplsc.co.jp

物　件	あぷり邸　改築工事一式
受 渡 納 期	受注後３週間
受 渡 場 所	御社
荷 造 運 賃	含まない
御支払 条 件	従来通り
見積有効期限	２ヶ月

合計金額　¥　２，１７５，０００.－

お見積もり金額に消費税は含まれておりません

担当者	承　認

摘　要	数 量	単 価	金 額	備 考
商品型名0002　一式				
型式名 AAA-500S001	1	1,200,000	1,200,000	※あいうえお
商品図番0002				
商品シリーズ0004				
商品型名0003　３台				
型式名 SSS-750S002	3	325,000	975,000	
商品図番0003				
商品シリーズ0003				

Copyright® AppliScience.Co.Ltd

見積印刷イメージ（詳細）

印刷中です...

戻る場合はここをクリックして下さい！！

<<- 前頁へ　　次頁へ ->>

2/3

部　材　表　　Page 1

得意先	得意先９９９９	製造日	2005.12.02
型　式	型式名 AAA-500S001	容　量	容量を入力します・・・
図　番	FD-885522	電　圧	100KA-5200
規　格	KK-99999999		
仕　様			

部品名	仕様	メーカー	数量	単価	金額	仕入先
部品分類3000	2NC 2×5　B001　ABCDEFG	メーカー3001	20.0	240.00	4,800.00	仕入先3000
部品分類3000	2NC 2×6　B002　HHGGFTY-95622	メーカー3002	20.0	240.00	4,800.00	仕入先3001
部品分類3000	2NC 2×10　B003　7J5-6558	メーカー3002	10.0	240.00	2,400.00	仕入先3001

印刷中です...

戻る場合はここをクリックして下さい！！

<<- 前頁へ　　次頁へ ->>

2/3

				材料小計	12,000.00	
				掛率	1.05	
				材料合計	12,600.00	
作業時間	巻線	M/W	1.0	1,000.00	1,000.00	
	コア積み	U	2.0	2,000.00	4,000.00	
	掛合せ	U	3.0	3,000.00	9,000.00	
	枠締	M				
	ニス付	U				
	仕上	U				
	試験	M				
	梱包	M				
				工料合計	14,000.00	
				総 合 計	26,600.00	

Copyright® AppliScience.Co.Ltd

コンボマスタ画面

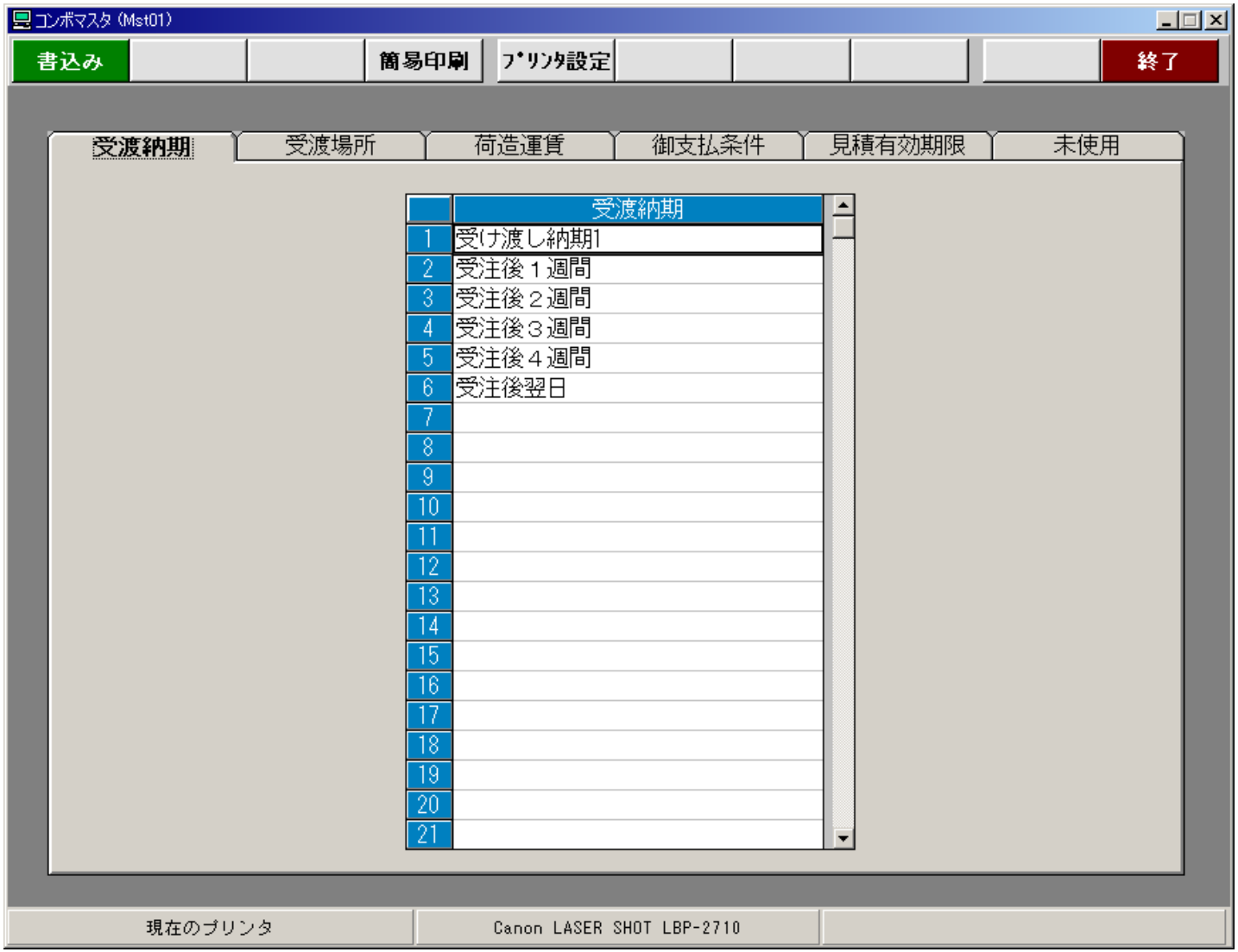

Copyright® AppliScience.Co.Ltd